



Monitoreo y evaluación, Gobierno de Jalisco

Seminario 10 años del CONEVAL: pobreza multidimensional y buenas prácticas de monitoreo y evaluación
Diciembre de 2015



PLANEACIÓN
ADMINISTRACIÓN
Y FINANZAS

Subsecretaría
de planeación
y evaluación



DESARROLLO
SOCIAL

Estrategia de evaluación:



Mejora de
condiciones
de evaluación

Promoción de
práctica
evaluativa

Uso de la
evidencia

**Eficiencia
de
programas
y políticas
públicas**



Ayúdanos a mejorar

Buscar



2015

Inventario de Programas y Acciones de Jalisco

176

Inversión estimada

\$10,490 Millones

Nota: Corresponde a la asignación presupuestal inicial del ejercicio fiscal vigente, comprende el gasto de inversión para aquellos programas que reciben subsidios y transferencias; y el gasto de operación para aquellos programas que sólo entregan servicios.

Convocatorias Abiertas

Focalización por grupos



1



9



131



50

¿QUIERES ENCONTRAR LOS PROGRAMAS Y LAS ACCIONES DE APOYO QUE TENEMOS PARA TI?

Monitoreo de Programas y Acciones



Descargar programas en JSON



Descargar programas en Excel



Descargar programas en CSV



Problema público que atiende

ACCESO AL TRANSPORTE **ACCESO A LA EDUCACIÓN**

ADMINISTRACIÓN PÚBLICA ALIMENTACIÓN DIGNA BIENESTAR ECONÓMICO BIENESTAR FAMILIAR

COMPETITIVIDAD EMPRESARIAL

CONSERVACIÓN DEL AMBIENTE DESARROLLO CREATIVO DESARROLLO REGIONAL DIVULGACIÓN TECNOLÓGICA EDUCACIÓN DE CALIDAD GENERACIÓN DE EMPLEOS IGUALDAD DE OPORTUNIDADES

IMPULSO A LA CULTURA Y ARTES INNOVACIÓN PRODUCTIVA

INNOVACIÓN TECNOLÓGICA NO DISCRIMINACIÓN PREVENCIÓN DE ACCIDENTES

RECREACIÓN Y ESPARCIMIENTO **SALUD**

PÚBLICA SEGURIDAD VIDA SIN VIOLENCIA

VIVIENDA DIGNA

Monitoreo de Programas y Acciones:

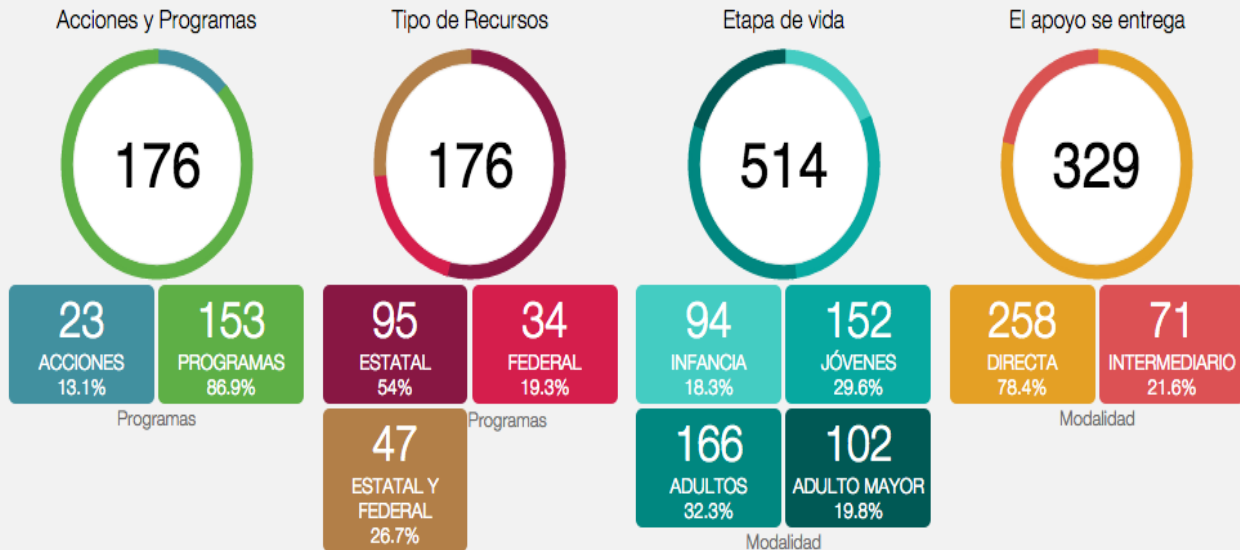

1

Fortalecimiento
de condiciones
de evaluabilidad

2

Promoción de
práctica
evaluativa

3

Uso de la
evidencia

- **Normativo y conceptual:** Modelo de evaluación y Lineamientos Generales de M&E de programas públicos
- **Practica:** Reglas de operación (calidad y consistencia anual)
- **Práctica:** Padrón Único de Beneficiarios
- **Independencia técnica:** Consejo Técnico Independiente
- **Capacidades:** Internas y externas (diplomados, cursos y tertulias)

Modelo general de evaluación (LGME)

Los principales **Objetos** de evaluación serán los **Programas Públicos** y las **políticas públicas** (representadas por el PED y sus Programas Sectoriales)



Modelos de Términos de Referencia para **cuatro tipos de evaluación** establecidos en los Lineamientos:

1. Diseño
2. Operación
3. Resultados
4. Consistencia y Resultados *

Los **tipos de evaluación** que se contemplan cubrirán tanto los Programas públicos, como las políticas públicas.

Reglas de Operación. Estructura 2015

Sección III
Mecanismos de
verificación de resultados
y Transparencia

Sección I
Aspectos Generales

Ejemplo

Preguntas clave

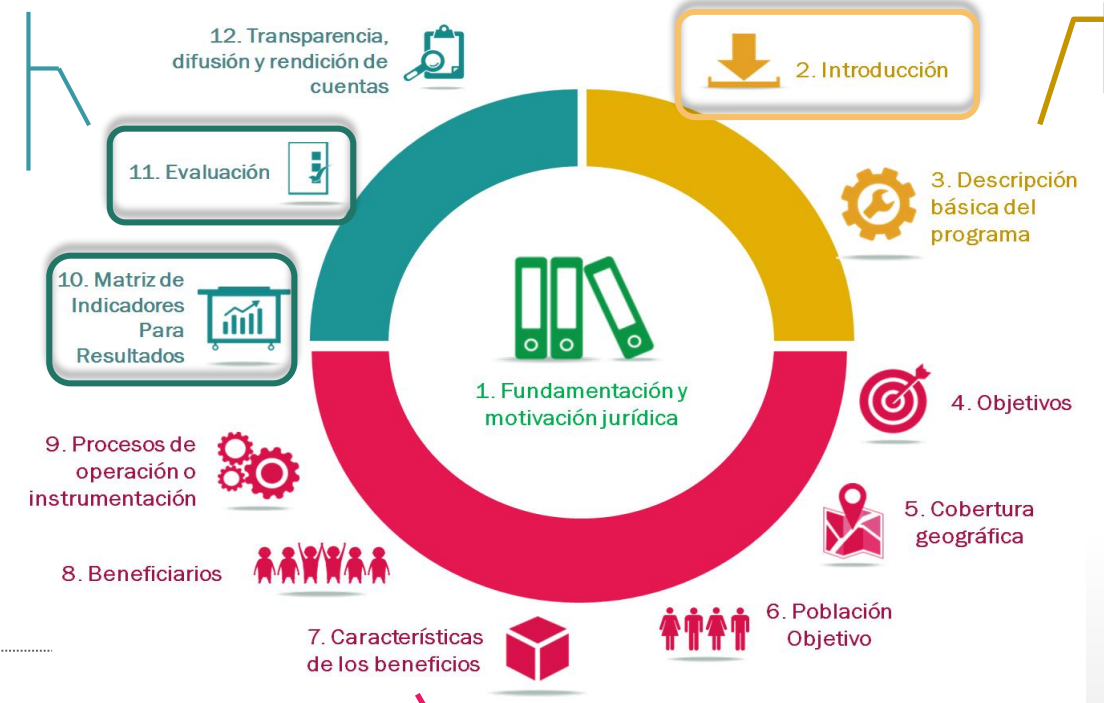

Sección II
Incidencia

Padrón único de Beneficiarios



Padrón Único de Beneficiarios

Inicio	Marco jurídico	Descripción del padrón	¿Quiénes participan?	Formato de padrón único	Restricciones de uso	Protección de Datos
------------------------	--------------------------------	--	--------------------------------------	---	--------------------------------------	-------------------------------------



Padrón de beneficiarios



DESARROLLO
SOCIAL

¿Quiénes participan?

Las dependencias y organismos que participan en el Padrón Único de Beneficiarios

1. Consejo Estatal de Promoción Económico
2. Dirección General de Régimen Estatal de Protección Social en Salud
3. Instituto Jalisciense de Asistencia Social
4. Instituto Jalisciense de la Juventud
5. Instituto Jalisciense del Adulto Mayor
6. Procuraduría Social
7. Secretaría de Cultura
8. Secretaría de Desarrollo e Integración Social
9. Secretaría de Desarrollo Económico
10. Secretaría de Desarrollo Rural
11. Secretaría de Educación
12. Secretaría de Infraestructura y Obra Pública
13. Secretaría de Innovación, Ciencia y Tecnología
14. Secretaría de Medio Ambiente y Desarrollo Territorial
15. Secretaría de Movilidad
16. Secretaría de Planeación, Administración y Finanzas
17. Secretaría de Turismo
18. Secretaría de Trabajo y Previsión Social
19. Secretaría General de Gobierno
20. Sistema DIF Jalisco

Padrón único de Beneficiarios (evolución)

	2013	2014-A (enero-junio)	2014-B (julio-diciembre)	2015-A (enero-junio)	Proyección 2015-B
Número de Dependencias y Entidades que reportan en PUB	15	15	17	20	25
Número de Programas de “Personas Beneficiarias” reportados en PUB	34	38	49	38	54
Número de Programas de “Otros Padrones” reportados en PUB	8	7	15	10	16
TOTAL PROGRAMAS	42	45	64	48	70
Número de registros publicados en PUB	3,705,173	4,006,742	4,232,451	2,638,560	--

77 reactivos para los programas de Secretaría de Desarrollo e Integración Social

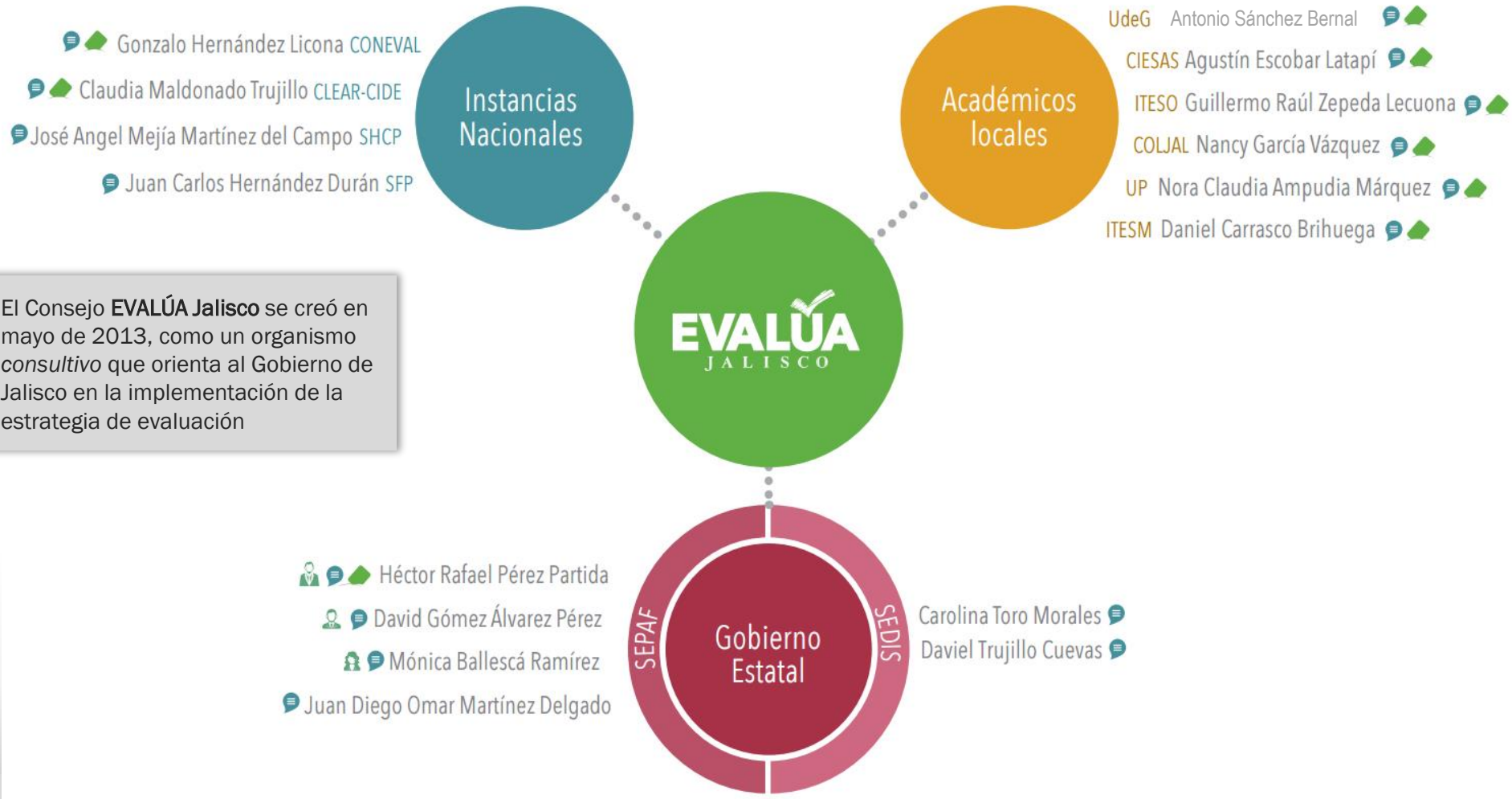

El Consejo **EVALÚA Jalisco** se creó en mayo de 2013, como un organismo *consultivo* que orienta al Gobierno de Jalisco en la implementación de la estrategia de evaluación

1

Fortalecimiento
de condiciones
de evaluabilidad

- **Normativo y conceptual:** Modelo de evaluación y Lineamientos Generales de M&E de programas públicos
- **Practica:** Reglas de operación (calidad y consistencia anual)
- **Independencia técnica:** Consejo Técnico Independiente
- **Capacidades:** Internas y externas (diplomados, cursos y tertulias)

2

Promoción de
práctica
evaluativa

- **Normativo:** Programa anual de evaluación (2013, 2014, 2015)
- **Practica:** Fideicomiso del Fondo para estudios evaluativos externos (Sep 2015)
- **Practica:** Coordinación de estrategia evaluativa (2013, 2014, 2015)

3

Uso de la
evidencia

- **Práctica:** Sistema público de agendas de mejora (enero-marzo 2016)

Agenda de evaluación 2013- 2015

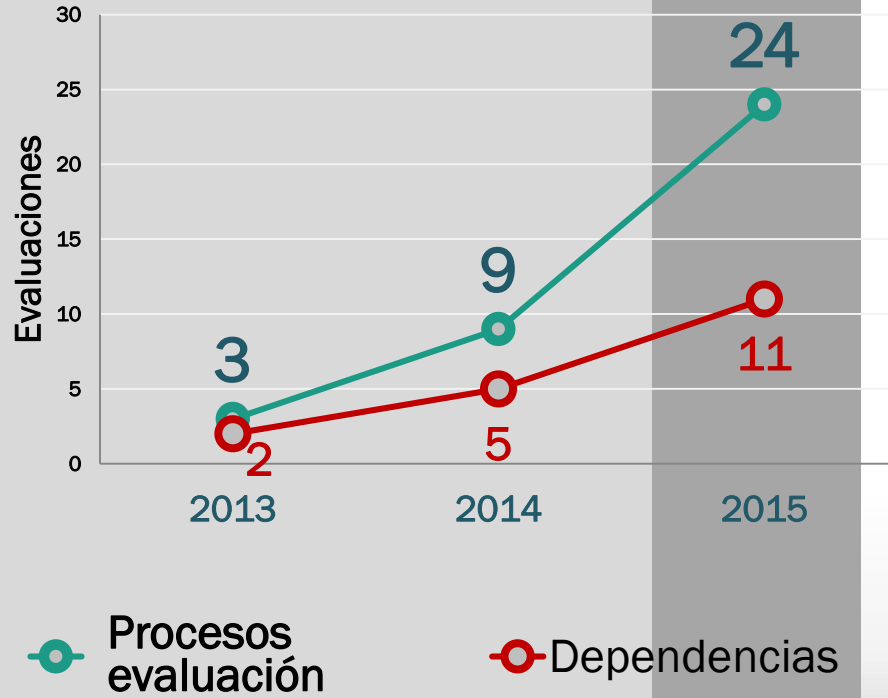

12

Evaluaciones realizadas

6

Dependencias

101

recomendaciones

77

compromisos de mejora

70%

de avance promedio en los compromisos



¿QUÉ SON LOS PROGRAMAS PÚBLICOS?

Filtrar agendas por

SECRETARÍA DE DESARROLLO

POR TIPO EVALUACIÓN

POR ESTATUS

POR AÑO

Q BUSCAR

PROGRAMAS EVALUADOS POR DEPENDENCIA

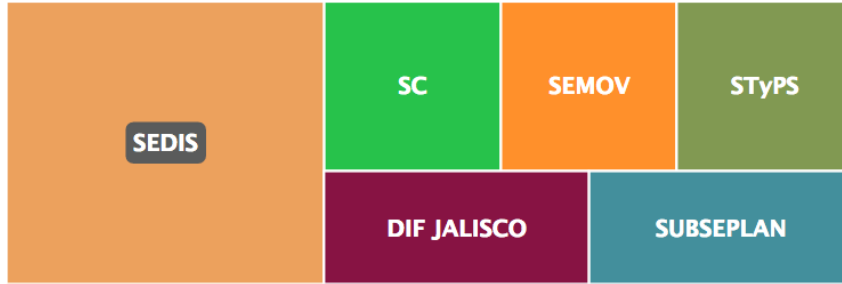

SECRETARÍA DE DESARROLLO E INTEGRACIÓN SOCIAL

Programa evaluado Agendas Compromisos Actividades

- APOYO A MUJERES JEFAS DE FAMILIA	1	15	15
Evaluación Específica 2013			VER FICHA
+ APOYO AL TRANSPORTE PARA ESTUDIANTES	1	20	20
+ PROGRAMA MOCHILAS CON LOS ÚTILES	1	8	12



Sistema de
Agendas
de Mejora
(en desarrollo)



¡Gracias!



PLANEACIÓN
ADMINISTRACIÓN
Y FINANZAS

Subsecretaría
de planeación
y evaluación



DESARROLLO
SOCIAL