

coneval

Consejo Nacional de Evaluación
de la Política de Desarrollo Social

Análisis de los programas sociales del PEF 2018 y 2019

Lo que se mide se puede mejorar

www.coneval.org.mx

DIRECTORIO

CONSEJO NACIONAL DE EVALUACIÓN DE LA POLÍTICA DE DESARROLLO SOCIAL INVESTIGADORES ACADÉMICOS 2010-2018*

María del Rosario Cárdenas Elizalde

Universidad Autónoma Metropolitana

Fernando Alberto Cortés Cáceres

El Colegio de México

Agustín Escobar Latapí

Centro de Investigaciones y Estudios Superiores
en Antropología Social-Occidente

Salomón Nahmad Sittón

Centro de Investigaciones y Estudios Superiores
en Antropología Social-Pacífico Sur

John Roberto Scott Andretta

Centro de Investigación y Docencia Económicas

Graciela María Teruel Belismelis

Universidad Iberoamericana

SECRETARÍA EJECUTIVA

Gonzalo Hernández Licona

Secretario Ejecutivo

Thania Paola de la Garza Navarrete

Directora General Adjunta de Evaluación

Ricardo C. Aparicio Jiménez

Director General Adjunto de Análisis de la Pobreza

Édgar A. Martínez Mendoza

Director General Adjunto de Coordinación

Daniel Gutiérrez Cruz

Director General Adjunto de Administración

*Véase: <http://www.coneval.gob.mx/quienessomos/InvestigadoresAcademicos/Paginas/Investigadores-Academicos-2014-2015.aspx>

COLABORADORES

EQUIPO TÉCNICO

Gonzalo Hernández Licona
Thania Paola de la Garza Navarrete
Liv Lafontaine Navarro
Rosa María Bejarano Arias
Deniss Cruz Ortega
Matilde Elizabeth Aguilar Martínez

CONTENIDO

INTRODUCCIÓN	3
ANÁLISIS DE PROGRAMAS Y ACCIONES DE DESARROLLO SOCIAL PRIORITARIOS Y NO PRIORITARIOS	7
ANÁLISIS DE LOS CAMBIOS EN LA ESTRUCTURA PROGRAMÁTICA Y PRESUPUESTO POR RAMO FEDERAL DE DESARROLLO SOCIAL	9
RAMO 6: HACIENDA Y CRÉDITO PÚBLICO	9
RAMO 8: AGRICULTURA Y DESARROLLO RURAL	9
RAMO 9: COMUNICACIONES Y TRANSPORTES	13
RAMO 10: ECONOMÍA	14
RAMO 11: EDUCACIÓN PÚBLICA	15
RAMO 12: SALUD	20
RAMO 14: TRABAJO Y PREVISIÓN SOCIAL	22
RAMO 15: DESARROLLO AGRARIO, TERRITORIAL Y URBANO	22
RAMO 16: MEDIO AMBIENTE Y RECURSOS NATURALES	24
RAMO 19: APORTACIONES A SEGURIDAD SOCIAL.....	26
RAMO 20: BIENESTAR	26
RAMO 21: TURISMO	29
RAMO 38: CONSEJO NACIONAL DE CIENCIA Y TECNOLOGÍA	30
RAMO 47: ENTIDADES NO SECTORIZADAS	31
RAMO 48: CULTURA	32
RAMO 50: INSTITUTO MEXICANO DEL SEGURO SOCIAL	33
RAMO 51: INSTITUTO DE SEGURIDAD Y SERVICIOS SOCIALES DE LOS TRABAJADORES DEL ESTADO ...	34
ANÁLISIS DE LOS RAMOS FEDERALES DE DESARROLLO SOCIAL	35
AMPLIACIONES PRESUPUESTALES DEL PEF 2019.....	37

INTRODUCCIÓN

La elaboración de un presupuesto de estado muestra las prioridades del gobierno y del congreso para el año siguiente. Generar un presupuesto no es sencillo, pues existen más necesidades que recursos, especialmente en México, en donde la recaudación de impuestos es relativamente baja. Esa es la razón por la que habrá descontentos con el resultado final de cualquier presupuesto. Es por ello que la forma de generar y acordar el presupuesto cuenta mucho en el resultado final.

Existen diversos enfoques para el diseño presupuestario. En los últimos años el enfoque de Presupuesto basado en Resultados ha tenido fuerza en diversos países porque tiene como propósito mejorar la eficiencia y calidad del gasto público y que los recursos públicos generen beneficios en la calidad de vida de la población, enfatizando resultados concretos: reducir la desigualdad, disminuir la pobreza, mejorar la seguridad pública, proteger los derechos de la niñez, eliminar la discriminación, etc.

Este enfoque retoma la evidencia que generan los análisis y las evaluaciones para mejorar los programas que están en operación y permite la identificación de áreas de oportunidad de los programas. El análisis permite medir constantemente la evolución del objetivo propuesto, contribuye en la mejora de los programas y destaca los cambios presupuestales para mejorar su operación, incrementando así la calidad del gasto público.

En este sentido, dada la relevancia de la asignación presupuestal en la política de desarrollo social, el Consejo Nacional de Evaluación de la Política de Desarrollo Social (CONEVAL) realizó el presente análisis de los cambios presupuestarios entre 2018 y 2019. Dicho análisis se estructuró a partir de dos fuentes de información: el Presupuesto de Egresos de la Federación 2018 y 2019 (cuya fuente es el Decreto del PEF 2018 y 2019 y de sus analíticos) y el documento de Consideraciones para el Proceso Presupuestario 2019 que elaboró el CONEVAL durante 2018.

Si bien los responsables del Presupuesto de Egresos de la Federación son tanto la SHCP como la Cámara de Diputados, en el proceso se escuchan muchas voces para su elaboración y el CONEVAL ha buscado ser una de esas voces. Por ello, cada año el CONEVAL hace un ejercicio en el que se pondera toda la información sobre el desempeño de los programas sociales presupuestarios y a partir de ella se generan recomendaciones para quienes toman las determinaciones presupuestarias. Este ejercicio se plasma anualmente en el documento llamado Consideraciones para el Proceso Presupuestario.

¿Cómo se elabora ese documento? En primer lugar se eligen los objetivos globales que podría tener el presupuesto. Creemos que el primer paso en la elaboración de un presupuesto debe ser tener claro el objetivo que se quiera lograr. Por ello, en el documento se eligen dos posibles objetivos para el presupuesto social: reducir la pobreza o ampliar el acceso efectivo a los derechos sociales. Alguno de ellos, o ambos, deberían ser, desde el nuestro punto de vista del CONEVAL, el hilo conductor de la política social.

Posteriormente, usando la información del desempeño de cada programa social (evaluaciones, indicadores, reglas de operación, seguimiento de aspectos susceptibles de mejora, percepción de beneficiario), se determina si éste es o no prioritario para el cumplimiento de uno y otro objetivo. Por ejemplo, los programas que otorgan dinero en efectivo a la población más pobre y cuyas evaluaciones y análisis muestran algunos resultados positivos en este sentido, pueden ser considerados como prioritarios para reducir la pobreza (uno de los componentes de la pobreza es el ingreso de los hogares). Si un programa, además de dar efectivo, incrementa la oferta y calidad de los servicios para la población con menos recursos, entonces sería también prioritario en el acceso efectivo a algún derecho social. La Figura 1 muestra en resumen esta idea, la elaboración más amplia está en el documento Consideraciones para el Proceso Presupuestario 2019 <https://www.coneval.org.mx/Evaluacion/IEPSM/Paginas/Consideraciones-proceso-Presupuestario-2019.aspx>

Tres aclaraciones importantes, en primer lugar, los programas considerados prioritarios en este ejercicio no son perfectos, ninguno programa lo es. Todos los programas sociales (en el mundo) tienen problemas y áreas de oportunidad, pero aun así hay programas que son relativamente mejores para la consecución de diferentes metas. En segundo lugar, los programas prioritarios se consideran así a partir de los objetivos de reducción de pobreza o de acceso efectivo a los derechos. Si los objetivos elegidos fuesen otros (mejorar la seguridad pública, incrementar el apoyo a áreas rurales, tener un mayor efecto electoral, etc.) los programas prioritarios deberían ser otros. En tercer lugar, este ejercicio no incorpora el análisis de los programas nuevos en 2019. Todavía no se tiene información suficiente sobre estos programas (diseño, resultados, indicadores, etc.). Esperemos que estos programas estén en el análisis presupuestal del siguiente año.

Este documento se elabora cada año y se envía a los actores estratégicos en el proceso presupuestario como la Secretaría de Hacienda y Crédito Público (SHCP), así como a los poderes Ejecutivo y

Legislativo, con el propósito de que cuenten con información relevante que contribuya a la conformación del presupuesto.

Entendiendo que los actores que deciden el Presupuesto de Egresos de la Federación cada año lo hacen tomando en cuenta muchas voces e ideas, así como la presión de diversas fuerzas; el CONEVAL pretende ser una voz adicional, que da recomendaciones a partir de la evidencia disponible, de la manera más objetiva posible. Este documento da cuenta de las diferencias entre las sugerencias del CONEVAL, que recomendaba dar apoyo presupuestario a programas prioritarios, y la decisión final que efectivamente se llevó a cabo. Como se puede ver, en algunos casos hubo gran coincidencia, y en otros menos. Esto va a pasar en cualquier presupuesto, especialmente si los objetivos para elaborarlo presupuesto pueden ser diferentes. Ojalá que este documento sea de utilidad en el diálogo siempre importante sobre la política social.

Figura 1. Criterios para determinar programas prioritarios por pobreza

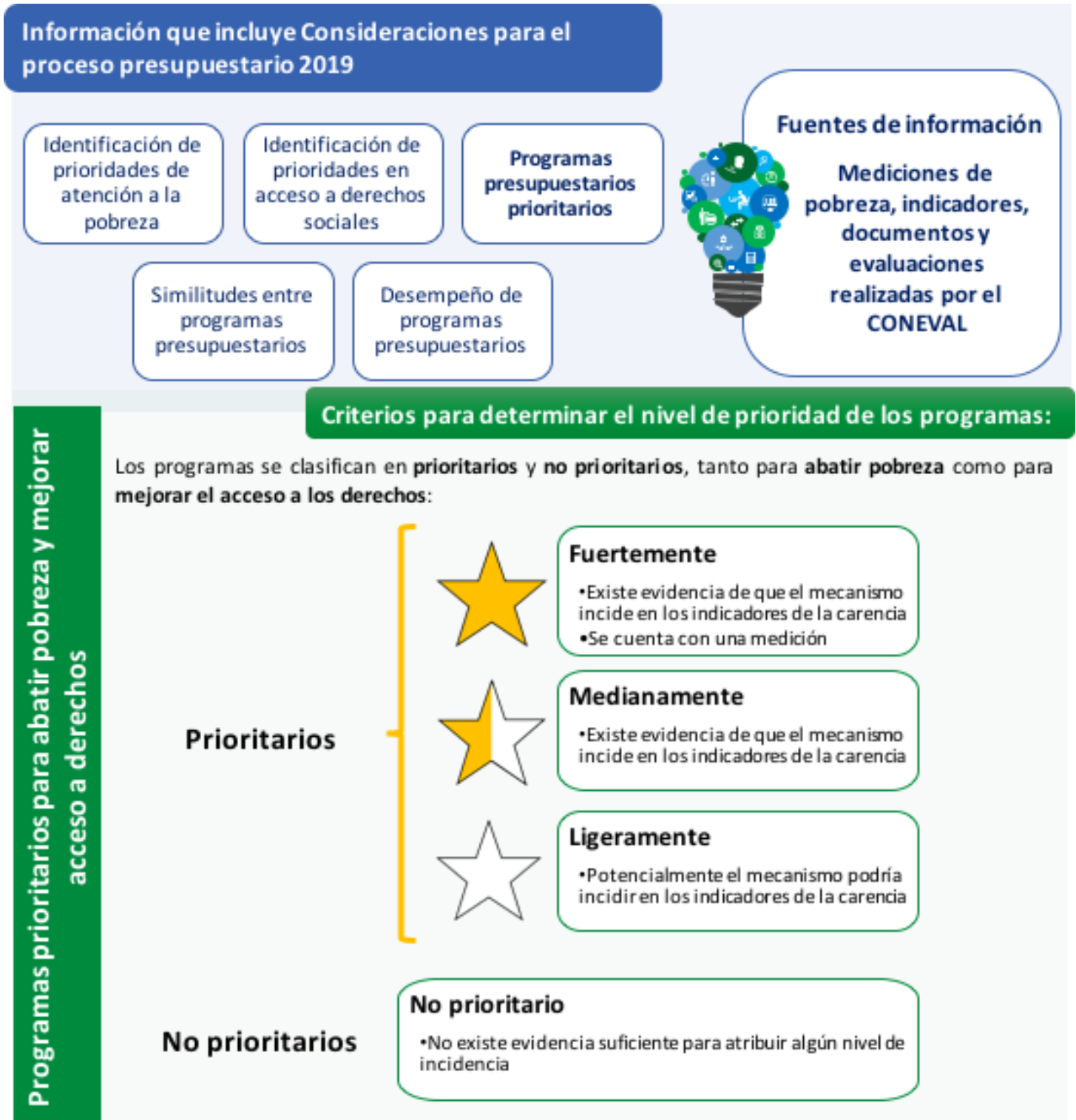

ANÁLISIS DE PROGRAMAS Y ACCIONES DE DESARROLLO SOCIAL PRIORITARIOS Y NO PRIORITARIOS¹

Con relación a los **programas prioritarios y no prioritarios** vinculados con **pobreza y derechos sociales**, se observa lo siguiente:

- De un total de 150 programas sociales federales en 2018, el CONEVAL determinó que había 93 programas **prioritarios** (para reducir pobreza o para mejorar el acceso efectivo a los derechos), de los cuales **81 continúan** en 2019. De los 45 programas vinculados con **pobreza** en 2018, **36 permanecen** en 2019, reduciendo su presupuesto en -4.4%. De los 92 programas vinculados con los **derechos en 2018, 80 se mantienen** en 2019, bajando su presupuesto en -1.6%.
- En 2018 de 105 programas **no prioritarios para reducir pobreza, seguirán operando 95** en 2019, aumentando su presupuesto en 0.8%; mientras que de los 58 programas **no prioritarios por derechos**, en 2018, **51 siguen** en 2019, disminuyendo su presupuesto en -0.3%.
- La mayor reducción presupuestaria se refiere a los programas prioritarios para reducir pobreza. No se sabe aún si los programas nuevos compensen esta reducción.

Figura 2. Número de programas prioritarios por pobreza y derechos PEF 2018 comparado con PEF 2019

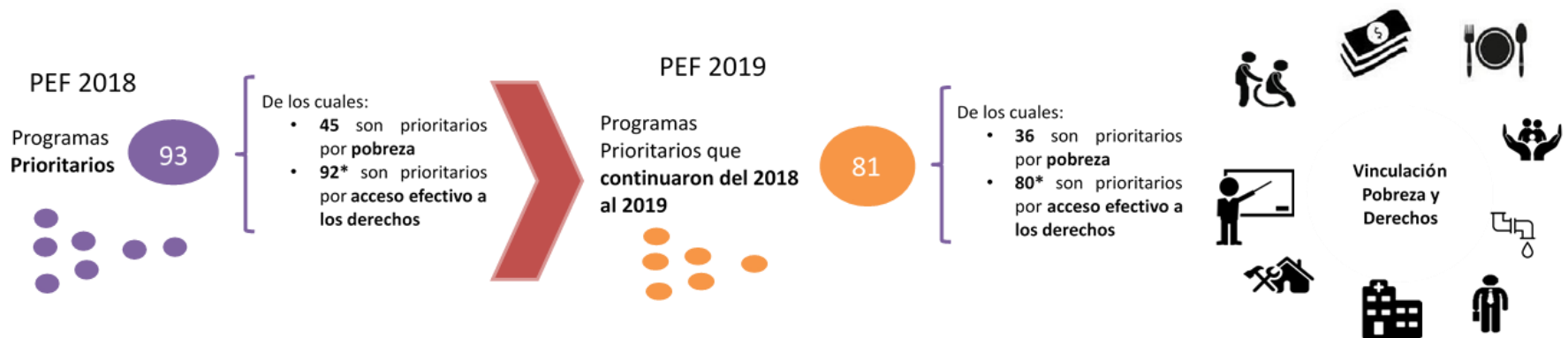

*El programa S190 Becas de posgrado y apoyos a la calidad (CONACYT) es prioritario en la dimensión de ingreso para la reducción de la pobreza, pero no se considera prioritario en el acceso efectivo a los derechos.

¹ Las cifras se presentan en millones de pesos (MDP), el análisis está en términos nominales.

- De los 150 programas y acciones de desarrollo social que se registraron en 2018, **se eliminaron 11 que eran prioritarios y 7 programas no prioritarios en 2019.**²

Clasificación de Programas	2018 PEF		2019 PPEF		2019 PEF		VAR %		
	Número de Programas	Monto (MDP)	Número de Programas	Monto (MDP)	Número de Programas	Monto (MDP)	PEF 2018- PPEF 2019	PPEF 2019- PEF 2019	PEF 2018- PEF 2019
Prioritario por Pobreza	45	345,856.8	35	331,886.8	36	330,591.4	-4.0	-0.4	-4.4
Prioritario por Derechos	92	618,017.3	75	603,606.7	80	608,102.2	-2.3	0.7	-1.6
No prioritario por Pobreza	105	564,426.6	91	555,683.0	95	568,885.6	-1.5	2.4	0.8
No prioritario por Derechos	58	292,266.1	51	283,963.1	51	291,374.8	-2.8	2.6	-0.3
Total	150	910,283.4	126	887,569.8	131	899,477.0	-2.5	1.3	-1.2

El Presupuesto de los Programas se presenta en Millones de Pesos (MDP)

² Los programas eliminados en 2019 son: **BANSEFI** U010 Fortalecimiento del Sector de Ahorro y Crédito Popular y Cooperativo; de **SADER** se eliminaron 2 programas: S262 Programa de Apoyos a la Comercialización, U013 Vinculación Productiva. De **SEP** se eliminaron 3 programas: E009 Programa de Formación de Recursos Humanos basada en Competencias, U077 Programa de Inclusión Digital, U081 Apoyos para la atención a problemas estructurales de las UPES. De **SALUD** se eliminaron tres programas: S251 Programa de Desarrollo Comunitario "Comunidad DIFerente", S272 Apoyos para la protección de las personas en estado de necesidad, U012 Fortalecimiento de los Servicios Estatales de Salud. De **SEDATU** se eliminaron 3 programas: S254 Programa de Prevención de Riesgos, S255 Consolidación de Reservas Urbanas, S274 Programa de Apoyo a la Vivienda, De **BIENESTAR**, se eliminaron 4 programas: S065 Programa de Atención a Jornaleros, Agrícolas S071 Programa de Empleo Temporal (PET) (operado por SCT y SEMARNAT), S279 Comedores Comunitarios, U008 Subsidios a programas para jóvenes. De **SECTUR y CONACYT**, se eliminó 1 programa de cada una: SECTUR S248 Programa de Desarrollo Regional Turístico Sustentable y Pueblos Mágicos y CONACYT S236 Fortalecimiento de la Infraestructura Científica y Tecnológica. Adicionalmente, el Programa de Apoyos a Pequeños Productores (S266) que era prioritario en 2018, de acuerdo con el Anexo 33 del Presupuesto de Egresos de la Federación 2019, se fusiona al programa de Desarrollo Rural (U024). Dada la fusión no se considera como prioritario en el cuadro.

ANÁLISIS DE LOS CAMBIOS EN LA ESTRUCTURA PROGRAMÁTICA Y PRESUPUESTO POR RAMO FEDERAL DE DESARROLLO SOCIAL

RAMO 6: HACIENDA Y CRÉDITO PÚBLICO

- El programa de AGROASEMEX S265 Programa de aseguramiento agropecuario, tuvo una reducción de 21.5%.
Desaparece el programa a cargo de BANSEFI: U010 Fortalecimiento del Sector de Ahorro y Crédito Popular y Cooperativo.

Institución	Mod y Cve	Nombre del Programa	Año de inicio	PEF 2018 (MDP)	PPEF 2019 (MDP)	PEF 2019 (MDP)	Variación %			Prioritario por pobreza	Prioritario por derecho	Comentarios
							PEF2018 PPEF2019	PPEF 2019 PEF 2019	PEF 2018 PEF 2019			
AGROASEMEX	S265	Programa de aseguramiento agropecuario	2016	1,543.9	1,211.7	1,211.7	-21.5	0.0	-21.5	No prioritario	No prioritario	
BANSEFI	U010	Fortalecimiento del Sector de Ahorro y Crédito Popular y Cooperativo	2009	36.2	0.0	0.0	- 100.0	-	-100.0	No prioritario	No prioritario	Se elimina

El Presupuesto de los Programas se presenta en Millones de Pesos (MDP)

RAMO 8: AGRICULTURA Y DESARROLLO RURAL

- La dependencia cambió de nombre de Secretaría de Agricultura, Ganadería, Desarrollo Rural, Pesca y Alimentación (SAGARPA) a Secretaria de Agricultura y Desarrollo Rural (SADER).
- El presupuesto sobre los programas de la dependencia disminuyó -9.8%
- Se registran 3 programas re-sectorizados de BIENESTAR: B004 Adquisición de leche nacional, S052 Programa de Abasto Social de Leche a cargo de Liconsa, S.A. de C.V., y el S053 Programa de Abasto Rural a cargo de Diconsa, S.A. de C.V. (DICONSA)
- Se registran 5 programas nuevos: U020 Precios de Garantía a Productos Alimentarios Básicos, U021 Crédito Ganadero a la Palabra, U022 Fertilizantes, U023 Producción para el Bienestar, y el U025 Agromercados Sociales y Sustentables.
- De acuerdo con el PEF 2019, el programa U024 Desarrollo Rural reúne el presupuesto total del Programa de Apoyos a Pequeños Productores (PAPP) (S266), así como del programa para Desarrollo de las Zonas Áridas (PRODEZA) que era un componente del PAPP.
- Se eliminaron 2 programas: S262 Programa de Apoyos a la Comercialización, y el U013 Vinculación Productiva.

Institución	Mod y Cve	Nombre del Programa	Año de inicio	PEF 2018 (MDP)	PPEF 2019 (MDP)	PEF 2019 (MDP)	Variación %			Prioritario por pobreza	Prioritario por derecho	Comentarios
							PEF2018 PPEF2019	PPEF 2019 PEF 2019	PEF 2018 PEF 2019			
SADER	B004	Adquisición de leche nacional	2004	1,691.0	1,768.9	1,768.9	4.6	0.0	4.6	No prioritario	No prioritario	Re-sectorizado de BIENESTAR
SADER	E001	Desarrollo y aplicación de programas educativos en materia agropecuaria	2006	3,511.2	3,508.9	3,600.7	-0.1	2.6	2.5	Sí Ligeramente	Sí Ligeramente	Ampliaciones por la Cámara de Diputados
SADER	E006	Generación de Proyectos de Investigación	2009	1,587.4	1,591.4	1,591.4	0.3	0.0	0.3	No prioritario	No prioritario	
SADER	S240	Programa de Concurrencia con las Entidades Federativas	2014	2,000.0	0	2,000.0	-100.0	-	0.0	Sí Ligeramente	Sí Medianamente	Ampliaciones por la Cámara de Diputados
SADER	S053	Programa de Abasto Rural a cargo de Diconsa, S.A. de C.V. (DICONSA)	1979	2,155.4	2,147.1	2,147.1	-0.4	0.0	-0.4	Sí Fuertemente	Sí Fuertemente	Re-sectorizado de BIENESTAR
SADER	E003	Desarrollo y Vinculación de la Investigación Científica y Tecnológica con el Sector	2016	421.7	419.2	419.2	-0.6	0.0	-0.6	No prioritario	No prioritario	
SADER	S052	Programa de Abasto Social de Leche a cargo de Liconsa, S.A. de C.V.	1961	1,260.1	1,240.8	1,240.8	-1.5	0.0	-1.5	Sí Fuertemente	Sí Fuertemente	Re-sectorizado de BIENESTAR

Institución	Mod y Cve	Nombre del Programa	Año de inicio	PEF 2018 (MDP)	PPEF 2019 (MDP)	PEF 2019 (MDP)	Variación %			Prioritario por pobreza	Prioritario por derecho	Comentarios
							PEF2018 PPEF2019	PPEF 2019 PEF 2019	PEF 2018 PEF 2019			
SADER	U002	Programa de Acciones Complementarias para Mejorar las Sanidades	2003	2,084.7	0.0	2,000.0	-100.0	-	-4.1	No prioritario	Sí Fuertemente	Ampliaciones por la Cámara de Diputados
SADER	S263	Programa de Sanidad e Inocuidad Agroalimentaria	2014	2,806.9	2,128.1	2,128.1	-24.2	0.0	-24.2	No prioritario	Sí Fuertemente	
SADER	U004	Sistema Nacional de Investigación Agrícola	2008	50.2	35.0	35.0	-30.2	0.0	-30.2	No prioritario	No prioritario	
SADER	U009	Fomento de la Ganadería y Normalización de la Calidad de los Productos Pecuarios	2004	7.2	5.0	5.0	-30.2	0.0	-30.2	No prioritario	Sí Ligeramente	
SADER	S261	Programa de Fomento a la Productividad Pesquera y Acuícola	2014	2,225.8	1,217.1	1,217.1	-45.3	0.0	-45.3	Sí Ligeramente	Sí Ligeramente	
SADER	U017	Sistema Nacional de Información para el Desarrollo Rural Sustentable	2010	194.1	103.6	103.6	-46.6	0.0	-46.6	No prioritario	Sí Ligeramente	
SADER	S257	Programa de Productividad y Competitividad Agroalimentaria	2014	4,312.6	1,298.4	1,298.4	-69.9	0.0	-69.9	Sí Ligeramente	Sí Medianamente	

Institución	Mod y Cve	Nombre del Programa	Año de inicio	PEF 2018 (MDP)	PPEF 2019 (MDP)	PEF 2019 (MDP)	Variación %			Prioritario por pobreza	Prioritario por derecho	Comentarios
							PEF2018 PPEF2019	PPEF 2019 PEF 2019	PEF 2018 PEF 2019			
SADER	S259	Programa de Fomento a la Agricultura	2014	16,580.1	2,886.7	2,886.7	-82.6	0.0	-82.6	Sí Ligeramente	Sí Medianamente	
SADER	S260	Programa de Fomento Ganadero	2014	3,123.1	0.0	500.0	-100.0	-	-84.0	Sí Ligeramente	Sí Medianamente	Ampliaciones por la Cámara de Diputados
SADER	S266	Programa de Apoyos a Pequeños Productores	2016	15,524.7	6,131.6	0.0	-60.5	-100.0	-100.0	Sí Ligeramente	Sí Fuertemente	Se fusiona al Programa de Desarrollo Rural, ver nota en la página 104 del PEF 2019
SADER	S262	Programa de Apoyos a la Comercialización	2014	9,748.8	0.0	0.0	-100.0	-	-100.0	Sí Ligeramente	Sí Ligeramente	Se elimina
SADER	U013	Vinculación Productiva	2008	73.3	0.0	0.0	-100.0	-	-100.0	No prioritario	Sí Ligeramente	Se elimina
SADER	U020	Precios de Garantía a Productos Alimentarios Básicos	2019	0.0	6,000.0	6,000.0	-	0.0	-	No aplica	No aplica	NUEVO
SADER	U021	Crédito Ganadero a la Palabra	2019	0.0	4,000.0	4,000.0	-	0.0	-	No aplica	No aplica	NUEVO
SADER	U022	Fertilizantes	2019	0.0	1,000.0	1,500.0	-	50.0	-	No aplica	No aplica	NUEVO. Ampliaciones por la Cámara de Diputados
SADER	U023	Producción para el Bienestar	2019	0.0	9,000.0	9,000.0	-	0.0	-	No aplica	No aplica	NUEVO
SADER	U024	Desarrollo Rural	2019	0.0	0.0	7,831.6	-	-	-	No aplica	No aplica	Equivala al Programa de Apoyo a Pequeños Productores -

Institución	Mod y Cve	Nombre del Programa	Año de inicio	PEF 2018 (MDP)	PPEF 2019 (MDP)	PEF 2019 (MDP)	Variación %			Prioritario por pobreza	Prioritario por derecho	Comentarios
							PEF2018 PPEF2019	PPEF 2019 PEF 2019	PEF 2018 PEF 2019			
												Ampliaciones por la Cámara de Diputados
SADER	U025	Agromercados Sociales y Sustentables	2019	0.0	5,407.7	6,707.7	-	24.0	-	No aplica	No aplica	NUEVO Ampliaciones por la Cámara de Diputados

El Presupuesto de los Programas se presenta en Millones de Pesos (MDP)

RAMO 9: COMUNICACIONES Y TRANSPORTES

- Se eliminó el Programa de Empleo Temporal (S071) que era operado por la SCT, SEMARNAT y SEDESOL.
- Para 2019, no se registraron programas nuevos.

Institución	Mod y Cve	Nombre del Programa	Año de inicio	PEF 2018 (MDP)	PPEF 2019 (MDP)	PEF 2019 (MDP)	Variación %			Prioritario por pobreza	Prioritario por derecho	Comentarios
							PEF2018 PPEF2019	PPEF 2019 PEF 2019	PEF 2018 PEF 2019			
SEDESOL SEMARNAT SCT	S071	Programa de Empleo Temporal (PET)	1997	2,112.5	0.0	0.0	-100.0	-	-100.0	Sí Fuertemente	Sí Fuertemente	Se elimina

Nota: El presupuesto del Programa de Empleo Temporal (S071) incluye la sumatoria de SCT, SEMARNAT y SEDESOL
El Presupuesto de los Programas se presenta en Millones de Pesos (MDP)

RAMO 10: ECONOMÍA

- El presupuesto sobre los programas de la dependencia disminuyó -1.57%
- Se crea un programa nuevo: U006 Programa de Microcréditos para el Bienestar.
- El Programa Nacional de Financiamiento al Microempresario y a la Mujer Rural (S021) cambió de nombre a Programa Nacional de Financiamiento al Microempresario (PRONAFIM).

Institución	Mod y Cve	Nombre del Programa	Año de inicio	PEF 2018 (MDP)	PPEF 2019 (MDP)	PEF 2019 (MDP)	Variación %			Prioritario por pobreza	Prioritario por derecho	Comentarios
							PEF2018 PPEF2019	PPEF 2019 PEF 2019	PEF 2018 PEF 2019			
SE	S021	Programa Nacional de Financiamiento al Microempresario y a la Mujer Rural	2001	8.3	156.7	156.7	1,784.4	0.0	1,784.4	No prioritario	Sí Medianamente	Cambio de nombre. Programa Nacional de Financiamiento al Microempresario (PRONAFIM)
SE	S151	Programa para el Desarrollo de la Industria de Software (PROSOFT) y la Innovación	2004	225.7	350.6	350.6	55.4	0.0	55.4	No prioritario	Sí Ligeramente	
SE	S220	Programa para la Productividad y Competitividad Industrial	2016	165.4	247.2	247.2	49.5	0.0	49.5	No prioritario	Sí Ligeramente	
SE	B002	Generación y difusión de información para el consumidor	2008	330.2	280.8	280.8	-14.9	0.0	-14.9	No prioritario	No prioritario	
SE	E005	Protección de los derechos de los consumidores y Sistema Nacional de Protección al Consumidor	2008	409.4	344.8	344.8	-15.8	0.0	-15.8	No prioritario	No prioritario	

Institución	Mod y Cve	Nombre del Programa	Año de inicio	PEF 2018 (MDP)	PPEF 2019 (MDP)	PEF 2019 (MDP)	Variación %			Prioritario por pobreza	Prioritario por derecho	Comentarios
							PEF2018 PPEF2019	PPEF 2019 PEF 2019	PEF 2018 PEF 2019			
SE	U004	Proyectos estratégicos para la atracción de inversión extranjera	2009	241.2	164.4	164.4	-31.8	0.0	-31.8	No prioritario	No prioritario	
SE	S020	Fondo Nacional Emprendedor	2014	3,940.8	659.4	659.4	-83.3	0.0	-83.3	No prioritario	Sí Ligeramente	
SE	U006	Programa de Microcréditos para el Bienestar	2019	0.0	3,033.2	3,033.2	-	0.0	-	No aplica	No aplica	NUEVO

El Presupuesto de los Programas se presenta en Millones de Pesos (MDP)

RAMO 11: EDUCACIÓN PÚBLICA

- El presupuesto sobre los programas de la dependencia aumentó 3.9%
- Se eliminaron 3 programas: E009 Programa de Formación de Recursos Humanos basada en Competencias, U077 Programa de Inclusión Digital, y el U081 Apoyos para la atención a problemas estructurales de las UPES.
- Se crean dos programas nuevos: U083 Universidades para el Bienestar Benito Juárez García y el U084 Beca Universal para Estudiantes de Educación Media Superior Benito Juárez.
- El programa U031 Fortalecimiento a la educación temprana y el desarrollo infantil cambió de nombre a Expansión de la Educación inicial.

Institución	Mod y Cve	Nombre del Programa	Año de inicio	PEF 2018 (MDP)	PPEF 2019 (MDP)	PEF 2019 (MDP)	Variación %			Prioritario por pobreza	Prioritario por derecho	Comentarios
							PEF2018 PPEF2019	PPEF 2019 PEF 2019	PEF 2018 PEF 2019			
SEP	U031	Fortalecimiento a la educación temprana y el desarrollo infantil	2007	300.0	500.0	800.0	66.7	60.0	166.7	No prioritario	No prioritario	Cambió de nombre. Expansión de la Educación inicial. Ampliación Cámara Diputado
SEP Cultura	E010	Servicios de Educación	2007	49,522.1	49,493.4	53,233.1	-0.1	7.6	7.5	No prioritario	No prioritario	Ampliación Cámara Diputados

Institución	Mod y Cve	Nombre del Programa	Año de inicio	PEF 2018 (MDP)	PPEF 2019 (MDP)	PEF 2019 (MDP)	Variación %			Prioritario por pobreza	Prioritario por derecho	Comentarios
							PEF2018 PPEF2019	PPEF 2019 PEF 2019	PEF 2018 PEF 2019			
		Superior y Posgrado										
SEP	E005	Formación y certificación para el trabajo	2007	3,266.8	3,459.4	3,459.4	5.9	0.0	5.9	No prioritario	Sí Ligeramente	
SEP	U006	Subsidios para organismos descentralizados estatales	2008	83,748.3	83,748.3	86,420.3	0.0	3.2	3.2	No prioritario	No prioritario	Ampliación Cámara Diputados
SEP	U040	Carrera Docente en UPES	2007	350.0	354.9	354.9	1.4	0.0	1.4	No prioritario	No prioritario	
SEP	E067	Sistema de Información y Gestión Educativa	2014	60.8	60.8	60.8	0.0	0.0	0.04	No prioritario	No prioritario	
SEP	E007	Servicios de Educación Media Superior	2007	41,354.3	41,097.5	41,097.5	-0.6	0.0	-0.6	No prioritario	No prioritario	
SEP	E021	Investigación Científica y Desarrollo Tecnológico	2007	14,804.9	14,363.0	14,363.0	-3.0	0.0	-3.0	No prioritario	No prioritario	
SEP	S270	Programa Nacional de Inglés	2016	826.8	400.0	800.0	-51.6	100.0	-3.2	No prioritario	Sí Fuertemente	Ampliación Cámara Diputados
SEP	E066	Educación Inicial y Básica Comunitaria	2014	4,858.4	4,553.8	4,553.8	-6.3	0.0	-6.3	Sí Fuertemente	Sí Fuertemente	
SEP	S221	Escuelas de Tiempo Completo	2009	11,243.2	10,190.0	10,190.0	-9.4	0.0	-9.4	No prioritario	Sí Fuertemente	
SEP	E013	Producción y transmisión de materiales educativos	2002	927.4	834.2	834.2	-10.1	0.0	-10.1	No prioritario	No prioritario	

Institución	Mod y Cve	Nombre del Programa	Año de inicio	PEF 2018 (MDP)	PPEF 2019 (MDP)	PEF 2019 (MDP)	Variación %			Prioritario por pobreza	Prioritario por derecho	Comentarios
							PEF2018 PPEF2019	PPEF 2019 PEF 2019	PEF 2018 PEF 2019			
SEP	E047	Programa de infraestructura física educativa	2007	203.3	173.9	182.3	-14.5	4.8	-10.3	No prioritario	Sí Ligeramente	Ampliación Cámara de Diputados
SEP	E017	Atención al deporte	2007	630.3	560.2	560.2	-11.1	0.0	-11.1	No prioritario	No prioritario	
SEP	E003	Evaluaciones de la calidad de la educación	2007	191.3	168.9	168.9	-11.7	0.0	-11.7	No prioritario	No prioritario	
SEP	E039	Registro Nacional de Profesionistas y sus Asociaciones	2007	19.8	17.0	17.0	-13.9	0.0	-13.9	No prioritario	No prioritario	
SEP	E032	Políticas de igualdad de género en el sector educativo	2007	10.5	9.0	9.0	-14.3	0.0	-14.3	No prioritario	Sí Ligeramente	
SEP	S271	Programa Nacional de Convivencia Escolar	2016	273.0	231.3	231.3	-15.3	0.0	-15.3	No prioritario	Sí Ligeramente	
SEP	E028	Normalización y certificación en competencias laborales	2007	72.4	59.9	59.9	-17.2	0.0	-17.2	No prioritario	No prioritario	
SEP	E064	Educación para Adultos (INEA)	1981	2,409.6	1,979.5	1,979.5	-17.8	0.0	-17.8	Sí Fuertemente	Sí Fuertemente	
SEP	E016	Producción y distribución de libros y materiales culturales	2007	149.8	122.0	122.0	-18.6	0.0	-18.6	No prioritario	Sí Ligeramente	
SEP	B003	Producción y distribución de libros y materiales educativos	2014	2,571.9	2,054.9	2,054.9	-20.1	0.0	-20.1	No prioritario	Sí Ligeramente	

Institución	Mod y Cve	Nombre del Programa	Año de inicio	PEF 2018 (MDP)	PPEF 2019 (MDP)	PEF 2019 (MDP)	Variación %			Prioritario por pobreza	Prioritario por derecho	Comentarios
							PEF2018 PPEF2019	PPEF 2019 PEF 2019	PEF 2018 PEF 2019			
SEP	S269	Programa de Cultura Física y Deporte	2016	1,503.7	958.3	1,158.3	-36.3	20.9	-23.0	No prioritario	No prioritario	Ampliación Cámara Diputados
SEP	S244	Programa para la Inclusión y la Equidad Educativa	2014	401.7	289.3	289.3	-28.0	0.0	-28.0	No prioritario	Sí Medianamente	
SEP	S267	Fortalecimiento de la Calidad Educativa	2016	2,293.2	1,281.9	1,281.9	-44.1	0.0	-44.1	No prioritario	Sí Ligeramente	
SEP CULTURA	S243	Programa Nacional de Becas	2014	11,228.3	5,734.4	6,274.5	-48.9	9.4	-44.1	Sí Fuertemente	Sí Fuertemente	Ampliación Cámara Diputados
SEP	S247	Programa para el Desarrollo Profesional Docente	2014	1,733.3	700.6	700.6	-59.6	0.0	-59.6	No prioritario	Sí Ligeramente	
SEP	U079	Expansión de la Educación Media Superior y Superior	2014	692.6	274.4	274.4	-60.4	0.0	-60.4	No prioritario	No prioritario	
SEP	U082	Programa de la Reforma Educativa	2014	2,243.5	764.4	764.4	-65.9	0.0	-65.9	No prioritario	Sí Ligeramente	
SEP	U080	Apoyos a centros y organizaciones de educación	2014	3,089.5	600.0	600.0	-80.6	0.0	-80.6	No prioritario	No prioritario	
SEP	E009	Programa de Formación de Recursos Humanos basada en Competencias	2007	7.8	0.0	0.0	-100.0	-	-100.0	Sí Ligeramente	Sí Ligeramente	Se eliminó
SEP	U077	Programa de Inclusión Digital	2013	100.0	0.0	0.0	-100.0	-	-100.0	No prioritario	Sí Ligeramente	Se eliminó

Institución	Mod y Cve	Nombre del Programa	Año de inicio	PEF 2018 (MDP)	PPEF 2019 (MDP)	PEF 2019 (MDP)	Variación %			Prioritario por pobreza	Prioritario por derecho	Comentarios
							PEF2018 PPEF2019	PPEF 2019 PEF 2019	PEF 2018 PEF 2019			
SEP	U081	Apoyos para la atención a problemas estructurales de las UPES	2014	700.0	0.0	0.0	-100.0	-	-100.0	No prioritario	No prioritario	Se eliminó
SEP	U083	Universidades para el Bienestar Benito Juárez García	2019	0.0	1,000.0	1,000.0	-	0.0	-	No aplica	No aplica	NUEVO
SEP	U084	Beca Universal para Estudiantes de Educación Media Superior Benito Juárez	2019	0.0	17,280.0	17,280.0	-	0.0	-	No aplica	No aplica	NUEVO

Nota: El presupuesto de los programas E010 Servicios de Educación Superior y Posgrado y el S243 Programa Nacional de Becas, incluye la sumatoria de SEP y Cultura, dado que estos programas son operados en ambas dependencias.

El Presupuesto de los Programas se presenta en Millones de Pesos (MDP)

RAMO 12: SALUD

- El presupuesto sobre los programas aumentó 0.5%
- Se eliminan 3 programas: S272 Apoyos para la protección de las personas en estado de necesidad, S251 Programa de Desarrollo Comunitario "Comunidad DIFerente", y el U012 Fortalecimiento de los Servicios Estatales de Salud

Institución	Mod y Cve	Nombre del Programa	Año de inicio	PEF 2018 (MDP)	PPEF 2019 (MDP)	PEF 2019 (MDP)	Variación %			Prioritario por pobreza	Prioritario por derecho	Comentarios
							PEF2018 PPEF2019	PPEF 2019 PEF 2019	PEF 2018 PEF 2019			
SALUD	U008	Prevención y Control de Sobrepeso, Obesidad y Diabetes	2012	453.6	33.0	533.0	-92.7	1,513.7	17.5	No prioritario	No prioritario	Ampliación Cámara de Diputados
SALUD	E036	Programa de vacunación	1993	1,996.1	2,130.9	2,130.9	6.8	0.0	6.8	No prioritario	No prioritario	
SALUD	U005	Seguro Popular	2004	68,974.6	71,215.5	71,215.5	3.2	0.0	3.2	Sí Fuertemente	Sí Fuertemente	
SALUD	E022	Investigación y desarrollo tecnológico en salud	2008	2,162.8	2,230.4	2,230.4	3.1	0.0	3.1	No prioritario	No prioritario	
SALUD	E025	Prevención y atención contra las adicciones	2007	1,335.0	1,356.8	1,356.8	1.6	0.0	1.6	No prioritario	No prioritario	
SALUD	E041	Protección y restitución de los derechos de las niñas, niños y adolescentes	2016	93.1	94.1	94.1	1.0	0.0	1.0	Sí Ligeramente	Sí Ligeramente	
SALUD	S201	Seguro Médico Siglo XXI	2007	2,049.6	2,062.6	2,062.6	0.6	0.0	0.6	Sí Fuertemente	Sí Fuertemente	
SALUD	E010	Formación y capacitación de recursos humanos para la salud	2008	3,930.2	3,925.2	3,925.2	-0.1	0.0	-0.1	Sí Ligeramente	Sí Ligeramente	

Institución	Mod y Cve	Nombre del Programa	Año de inicio	PEF 2018 (MDP)	PPEF 2019 (MDP)	PEF 2019 (MDP)	Variación %			Prioritario por pobreza	Prioritario por derecho	Comentarios
							PEF2018 PPEF2019	PPEF 2019 PEF 2019	PEF 2018 PEF 2019			
SALUD	E023	Atención a la Salud	2008	21,144.4	20,730.9	21,050.9	-2.0	1.5	-0.4	No prioritario	Sí Ligeramente	Ampliación Cámara de Diputados
SALUD	E040	Servicios de asistencia social integral	2014	863.9	844.8	844.8	-2.2	0.0	-2.2	No prioritario	Sí Ligeramente	
SALUD	S200	Fortalecimiento a la atención médica	2007	901.0	849.9	849.9	-5.7	0.0	-5.7	Sí Fuertemente	Sí Fuertemente	
SALUD	S202	Calidad en la Atención Médica	2007	86.6	81.6	81.6	-5.8	0.0	-5.8	No prioritario	No prioritario	
SALUD	U009	Vigilancia epidemiológica	2008	618.2	553.3	553.3	-10.5	0.0	-10.5	No prioritario	No prioritario	
SALUD	S039	Programa de Atención a Personas con Discapacidad	1998	43.8	25.0	25.0	-42.9	0.0	-42.9	No prioritario	Sí Fuertemente	
SALUD	S272	Apoos para la protección de las personas en estado de necesidad	2016	173.9	0.0	0.0	-100.0	-	-100.0	Sí Medianamente	Sí Medianamente	Se elimina
SALUD	S251	Programa de Desarrollo Comunitario "Comunidad DIFerente"	2014	106.5	0.0	0.0	-100.0	-	-100.0	No prioritario	No prioritario	Se elimina
SALUD	U012	Fortalecimiento de los Servicios Estatales de Salud	2013	1,450.0	0.0	0.0	-100.0	-	-100.0	No prioritario	No prioritario	Se elimina

El Presupuesto de los Programas se presenta en Millones de Pesos (MDP)

RAMO 14: TRABAJO Y PREVISIÓN SOCIAL

- El presupuesto sobre los programas aumentó 2570.3%.
- Se crea un programa nuevo U280 Jóvenes Construyendo el Futuro, el cual será operado por 2 dependencias, SEP y STPS.

Institución	Mod y Cve	Nombre del Programa	Año de inicio	PEF 2018 (MDP)	PPEF 2019 (MDP)	PEF 2019 (MDP)	Variación %			Prioritario por pobreza	Prioritario por derecho	Comentarios
							PEF2018 PPEF2019	PPEF 2019 PEF 2019	PEF 2018 PEF 2019			
STPS	S043	Programa de Apoyo al Empleo (PAE)	2003	975.4	722.9	722.9	-25.9	0.0	-25.9	Sí Fuertemente	Sí Fuertemente	
STPS	E003	Ejecución de los programas y acciones de la Política Laboral	2016	658.1	551.2	551.2	-16.2	0.0	-16.2	No prioritario	No prioritario	
STPS	E004	Capacitación para Incrementar la Productividad	2016	76.6	67.8	67.8	-11.5	0.0	-11.5	No prioritario	Sí Ligeramente	
STPS	U280	Jóvenes Construyendo el Futuro	2019	0.0	44,320.0	44,320.0	-	0.0	-	No aplica	No aplica	NUEVO

Nota: El presupuesto del programa U280 Jóvenes Construyendo el Futuro, se considera la suma de STPS y SEP, quienes lo operan.
El Presupuesto de los Programas se presenta en Millones de Pesos (MDP)

RAMO 15: DESARROLLO AGRARIO, TERRITORIAL Y URBANO

- El presupuesto sobre los programas de la dependencia aumentó 31.4%
- Se eliminaron 3 programas: S254 Programa de Prevención de Riesgos, S255 Consolidación de Reservas Urbanas, y el S274 Programa de Apoyo a la Vivienda.
- Se registran 2 programas nuevos: S282 Programa de Fomento a la Planeación Urbana, Metropolitana y el Ordenamiento Territorial (PUMOT) y el U280 Programa Nacional de Reconstrucción que será operado por 4 dependencias, CULTURA, SALUD, SEP y SEDATU.
- Se registró que 3 programas cambiaron de nombre: S177 Programa de acceso al financiamiento para soluciones habitacionales cambió a Programa de Vivienda Social, S213 Programa para regularizar asentamientos humanos irregulares cambió de nombre a Programa para Regularizar Asentamientos Humanos, y el S273 Programa de Infraestructura cambió a Programa de Mejoramiento Urbano (PMU).

Institución	Mod y Cve	Nombre del Programa	Año de inicio	PEF 2018 (MDP)	PPEF 2019 (MDP)	PEF 2019 (MDP)	Variación %			Prioritario por pobreza	Prioritario por derecho	Comentarios
							PEF2018 PPEF2019	PPEF 2019 PEF 2019	PEF 2018 PEF 2019			
SEDATU	S273	Programa de Infraestructura	2016	4,257.1	8,000.0	8,000.0	87.9	0.0	87.9	Sí Fuertemente	Sí Fuertemente	Cambió de nombre. Programa de Mejoramiento Urbano
SEDATU	S213	Programa para regularizar asentamientos humanos irregulares	2008	99.6	90.5	90.5	-9.1	0.0	-9.1	No prioritario	No prioritario	Cambió de nombre. Programa para Regularizar Asentamientos Humanos
SEDATU	E003	Ordenamiento y regulación de la propiedad rural	2008	198.1	175.1	175.1	-11.6	0.0	-11.6	No prioritario	No prioritario	
SEDATU	U003	Programa de modernización de los registros públicos de la propiedad y catastros	2007	144.3	118.6	118.6	-17.8	0.0	-17.8	No prioritario	No prioritario	
SEDATU	S177	Programa de acceso al financiamiento para soluciones habitacionales	2007	6,837.9	1,726.1	1,726.1	-74.8	0.0	-74.8	Sí Ligeramente	Sí Ligeramente	Cambió de nombre. Programa de Vivienda Social
SEDATU	S254	Programa de Prevención de Riesgos	2016	50.3	0.0	0.0	-100.0	-	-100.0	No prioritario	No prioritario	Se elimina
SEDATU	S255	Consolidación de Reservas Urbanas	2014	57.8	0.0	0.0	-100.0	-	-100.0	Sí Ligeramente	Sí Medianamente	Se elimina
SEDATU	S274	Programa de Apoyo a la Vivienda	2004	2,161.1	0.0	0.0	-100.0	-	-100.0	Sí Fuertemente	Sí Fuertemente	Se elimina
SEDATU	S282	Programa de Fomento a la Planeación	2019	0.0	37.1	37.1	-	0.0	-	No aplica	No aplica	NUEVO

Institución	Mod y Cve	Nombre del Programa	Año de inicio	PEF 2018 (MDP)	PPEF 2019 (MDP)	PEF 2019 (MDP)	Variación %			Prioritario por pobreza	Prioritario por derecho	Comentarios
							PEF2018 PPEF2019	PPEF 2019 PEF 2019	PEF 2018 PEF 2019			
		Urbana, Metropolitana y el Ordenamiento Territorial (PUMOT)										
SEDATU/ SEP/ CULTURA/S ALUD	U281	Programa Nacional de Reconstrucción	2019	0.0	8,000.0	8,000.0	-	0.0	-	No aplica	No aplica	NUEVO

Nota: El presupuesto del Programa Nacional de Reconstrucción, considera la suma de SEDATU, SALUD, CULTURA y SEP, quienes lo operan. El Presupuesto de los Programas se presenta en Millones de Pesos (MDP)

RAMO 16: MEDIO AMBIENTE Y RECURSOS NATURALES

- El presupuesto sobre los programas disminuyó -12.8%
- Se elimina el Programa de Empleo Temporal (S071) que era operado por la SCT, SEMARNAT y SEDESOL.

Institución	Mod y Cve	Nombre del Programa	Año de inicio	PEF 2018 (MDP)	PPEF 2019 (MDP)	PEF 2019 (MDP)	Variación %			Prioritario por pobreza	Prioritario por derecho	Comentarios
							PEF2018 PPEF2019	PPEF 2019 PEF 2019	PEF 2018 PEF 2019			
SEMARNAT	S074	Agua Potable, Drenaje y Tratamiento	1990	3,587.1	2,243.5	3,743.5	-37.5	66.9	4.4	Sí Medianamente	Sí Fuertemente	Ampliación por la Cámara de Diputados
SEMARNAT	S217	Programa de Apoyo a la Infraestructura Hidroagrícola	2009	2,009.1	0.0	2,000.0	-100.0	-	-0.5	No prioritario	Sí Medianamente	Ampliación por la Cámara de Diputados
SEMARNAT	E009	Investigación científica y tecnológica	2006	240.2	210.2	210.2	-12.5	0.0	-12.5	No prioritario	Sí Ligeramente	
SEMARNAT	E014	Protección Forestal	2012	1,643.8	1,390.6	1,390.6	-15.4	0.0	-15.4	No prioritario	Sí Medianamente	
SEMARNAT	E015	Investigación en Cambio Climático,	2014	206.9	157.8	157.8	-23.7	0.0	-23.7	No prioritario	Sí Ligeramente	

Institución	Mod y Cve	Nombre del Programa	Año de inicio	PEF 2018 (MDP)	PPEF 2019 (MDP)	PEF 2019 (MDP)	Variación %			Prioritario por pobreza	Prioritario por derecho	Comentarios
							PEF2018 PPEF2019	PPEF 2019 PEF 2019	PEF 2018 PEF 2019			
		Sustentabilidad y Crecimiento Verde										
SEMARNAT	E005	Capacitación Ambiental y Desarrollo Sustentable	2006	53.2	40.0	40.0	-24.9	0.0	-24.9	No prioritario	Sí Ligeramente	
SEMARNAT	S046	Programa de Conservación para el Desarrollo Sostenible	2001	252.0	185.5	185.5	-26.4	0.0	-26.4	No prioritario	Sí Medianamente	
SEMARNAT	U020	Conservación y Aprovechamiento Sustentable de la Vida Silvestre	2010	197.6	145.4	145.4	-26.4	0.0	-26.4	Sí Ligeramente	Sí Medianamente	
SEMARNAT	U035	Programa de Manejo de Áreas Naturales Protegidas	2012	121.5	87.7	87.7	-27.8	0.0	-27.8	No prioritario	Sí Medianamente	
SEMARNAT	U025	Programa de Recuperación y Repoblación de Especies en Riesgo	2010	141.7	87.0	87.0	-38.6	0.0	-38.6	Sí Ligeramente	Sí Medianamente	
SEMARNAT	S219	Apoyos para el Desarrollo Forestal Sustentable	2004	2,095.8	1,154.5	1,154.5	-44.9	0.0	-44.9	Sí Ligeramente	Sí Medianamente	
SEDESOL SEMARNAT SCT	S071	Programa de Empleo Temporal (PET)	1997	2,112.5	0.0	0.0	-100.0	-	-100.0	Sí Fuertemente	Sí Fuertemente	Se elimina

Nota: El presupuesto del Programa de Empleo Temporal (S071) incluye la sumatoria de SCT, SEMARNAT y SEDESOL
El Presupuesto de los Programas se presenta en Millones de Pesos (MDP)

RAMO 19: APORTACIONES A SEGURIDAD SOCIAL

- Con base en el Acuerdo 335/2018 publicado el 12 de diciembre de 2018, el Honorable Consejo Técnico del IMSS, se aprobó el cambio de denominación del 'Programa IMSS-PROSPERA', para que en lo sucesivo se identifique como 'Programa IMSS-BIENESTAR'. Sin embargo, en el PEF no se refleja este cambio.

No presenta cambios en su estructura programática ni en su presupuesto.

Institución	Mod y Cve	Nombre del Programa	Año de inicio	PEF 2018 (MDP)	PPEF 2019 (MDP)	PEF 2019 (MDP)	Variación %			Prioritario por pobreza	Prioritario por derecho	Comentarios
							PEF2018 PPEF2019	PPEF 2019 PEF 2019	PEF 2018 PEF 2019			
IMSS-PROSPERA	S038	Programa IMSS-PROSPERA	1979	11,893.5	11,893.5	11,893.5	0.0	0.0	0.0	Sí Fuertemente	Sí Fuertemente	

El Presupuesto de los Programas se presenta en Millones de Pesos (MDP)

RAMO 20: BIENESTAR

- Cambio de nombre en la Dependencia de Secretaría de Desarrollo Social (SEDESOL) a Secretaría de Bienestar.
- El presupuesto sobre los programas de la dependencia aumentó 39.4%.
- Dos programas son nuevos: U009 Pensión para el Bienestar de las Personas con Discapacidad Permanente y el U010 Sembrando vida.
- Se eliminaron 4 programas: S279 Comedores Comunitarios, S065 Programa de Atención a Jornaleros Agrícolas, U008 Subsidios a programas para jóvenes, y el S071 Programa de Empleo Temporal (PET) que era operado por la SCT, SEMARNAT y SEDESOL.
- El programa S176 Pensión para Adultos Mayores cambió de nombre a Pensión para el Bienestar de las Personas Adultas Mayores.
- El programa S072 PROSPERA Programa de Inclusión Social será sustituido por el programa Becas para el Bienestar de Educación Básica Benito Juárez durante el ejercicio 2019 conservando el monto de los recursos aprobados.³

³ De acuerdo con el artículo noveno transitorio del Presupuesto de Egresos de la Federación 2019: "Los recursos aprobados en este Presupuesto de Egresos al Programa Presupuestario S072 "PROSPERA: Programa de Inclusión Social", se entenderán como parte del programa que lo sustituya. Los ejecutores de gasto que tengan a su cargo dicho programa deberán realizar las acciones necesarias para modificar sus objetivos, metas e indicadores del desempeño, de conformidad con las disposiciones aplicables."

Institución	Mod y Cve	Nombre del Programa	Año de inicio	PEF 2018 (MDP)	PPEF 2019 (MDP)	PEF 2019 (MDP)	Variación %			Prioritario por pobreza	Prioritario por derecho	Comentarios
							PEF2018 PPEF2019	PEF2018 PPEF2019	PEF2018 PEF2019			
BIENESTAR	S176	Pensión para Adultos Mayores	2007	39,473.0	100,000.0	100,000.0	153.3	0.0	153.3	Sí Fuertemente	Sí Fuertemente	Cambio de nombre. Pensión para el Bienestar de las Personas Adultas Mayores
BIENESTAR	E003	Servicios a grupos con necesidades especiales	2002	341.7	351.3	351.3	2.8	0.0	2.8	Sí Medianamente	Sí Ligeramente	
BIENESTAR	S155	Programa de Apoyo a las Instancias de Mujeres en las Entidades Federativas (PAIMEF)	2006	277.7	0.0	278.5	-100.0	-	0.3	No prioritario	Sí Medianamente	Ampliación Cámara de Diputados
BIENESTAR SALUD SEP	S072	PROSPERA Programa de Inclusión Social	1997	82,226.6	68,540.1	68,540.1	-16.6	0.0	-16.6	Sí Fuertemente	Sí Fuertemente	Sustituido por Becas para el Bienestar de Educación Básica Benito Juárez. Sin los componentes de salud y alimentación y sin corresponsabilidades
BIENESTAR	S070	Programa de Coinversión Social	1993	208.2	0.0	136.4	-100.0	-	-34.5	No prioritario	Sí Medianamente	Ampliación Cámara de Diputados
BIENESTAR	S174	Programa de estancias infantiles para apoyar a madres trabajadoras	2007	4,070.3	2,041.6	2,041.6	-49.8	0.0	-49.8	Sí Medianamente	Sí Fuertemente	

Institución	Mod y Cve	Nombre del Programa	Año de inicio	PEF 2018 (MDP)	PPEF 2019 (MDP)	PEF 2019 (MDP)	Variación %			Prioritario por pobreza	Prioritario por derecho	Comentarios
							PEF2018 PPEF2019	PEF2018 PPEF2019	PEF2018 PEF2019			
BIENESTAR	S061	Programa 3 x 1 para Migrantes	2002	498.6	9.4	209.4	-98.1	2,116.5	-58.0	Sí Fuertemente	Sí Ligeramente	Ampliación Cámara de Diputados
BIENESTAR	S017	Programa de Fomento a la Economía Social	1991	2,112.4	685.1	685.1	-67.6	0.0	-67.6	No prioritario	Sí Fuertemente	
BIENESTAR	S241	Seguro de vida para jefas de familia	2013	64.0	10.6	10.6	-83.5	0.0	-83.5	Sí Fuertemente	Sí Fuertemente	
BIENESTAR	E016	Articulación de políticas públicas integrales de juventud	2007	198.7	28.7	28.7	-85.6	0.0	-85.6	Sí Medianamente	Sí Medianamente	
BIENESTAR	S057	Programas del Fondo Nacional de Fomento a las Artesanías (FONART)	1974	182.1	16.8	16.8	-90.8	0.0	-90.8	Sí Ligeramente	Sí Fuertemente	
BIENESTAR	S279	Comedores Comunitarios	2013	3,205.8	0.0	0.0	-100.0	-	-100.0	Sí Fuertemente	Sí Fuertemente	Se elimina
BIENESTAR	S065	Programa de Atención a Jornaleros Agrícolas	1990	296.5	0.0	0.0	-100.0	-	-100.0	Sí Fuertemente	Sí Fuertemente	Se elimina
BIENESTAR	U008	Subsidios a programas para jóvenes	2009	36.8	0.0	0.0	-100.0	-	-100.0	No prioritario	Sí Medianamente	Se elimina
BIENESTAR SEMARNAT SCT	S071	Programa de Empleo Temporal (PET)	1997	2,112.5	0.0	0.0	-100.0	-	-100.0	Sí Fuertemente	Sí Fuertemente	Se elimina

Institución	Mod y Cve	Nombre del Programa	Año de inicio	PEF 2018 (MDP)	PPEF 2019 (MDP)	PEF 2019 (MDP)	Variación %			Prioritario por pobreza	Prioritario por derecho	Comentarios
							PEF2018 PPEF2019	PEF2018 PPEF2019	PEF2018 PEF2019			
BIENESTAR	U010	Sembrando vida	2019	0.0	15,000.0	15,000.0	-	0.0	-	No aplica	No aplica	NUEVO
BIENESTAR	U009	Pensión para el Bienestar de las Personas con Discapacidad Permanente	2019	0.0	7,000.0	8,500.0	-	21.4	-	No aplica	No aplica	NUEVO. Ampliación Cámara de Diputados

Nota: El presupuesto del PROSPERA Programa de Inclusión Social (S072) incluye la sumatoria de SEP, BIENESTAR y SALUD, así como para el Programa de Empleo Temporal (S071) incluye la sumatoria de SCT, SEMARNAT y SEDESOL
El Presupuesto de los Programas se presenta en Millones de Pesos (MDP)

RAMO 21: TURISMO

- Para la Secretaría de Turismo el programa S248 Programa de Desarrollo Regional Turístico Sustentable y Pueblos Mágicos, se eliminó. Para 2019, no se registraron programas nuevos.

Institución	Mod y Cve	Nombre del Programa	Año de inicio	PEF 2018 (MDP)	PPEF 2019 (MDP)	PEF 2019 (MDP)	Variación %			Prioritario por pobreza	Prioritario por derecho	Comentarios
							PEF2018 PPEF2019	PPEF 2019 PEF 2019	PEF 2018 PEF 2019			
SECTUR	S248	Programa de Desarrollo Regional Turístico Sustentable y Pueblos Mágicos	2014	586.0	0.0	0.0	-100.0	-	-100.0	No prioritario	No prioritario	Se elimina

El Presupuesto de los Programas se presenta en Millones de Pesos (MDP)

RAMO 38: CONSEJO NACIONAL DE CIENCIA Y TECNOLOGÍA

- El presupuesto sobre los programas de la dependencia disminuyó en -8%.
- Se eliminó el programa S236 Fortalecimiento de la Infraestructura Científica y Tecnológica

Institución	Mod y Cve	Nombre del Programa	Año de inicio	PEF 2018 (MDP)	PPEF 2019 (MDP)	PEF 2019 (MDP)	Variación %			Prioritario por pobreza	Prioritario por derecho	Comentarios
							PEF2018 PPEF2019	PEF2018 PPEF2019	PEF2018 PEF2019			
CONACYT	S192	Fortalecimiento sectorial de las capacidades científicas, tecnológicas y de innovación	2008	350.0	364.5	364.5	4.2	0.0	4.2	No prioritario	No prioritario	
CONACYT	S191	Sistema Nacional de Investigadores	1984	5,000.0	5,086.2	5,086.2	1.7	0.0	1.7	No prioritario	No prioritario	
CONACYT	E003	Investigación científica, desarrollo e innovación	2016	5,053.3	5,133.7	5,133.7	1.6	0.0	1.6	No prioritario	No prioritario	
CONACYT	S190	Becas de posgrado y apoyos a la calidad	2006	10,100.0	10,075.1	10,075.1	-0.2	0.0	-0.2	Sí Ligeramente	No prioritario	
CONACYT	S278	Fomento Regional de las Capacidades Científicas, Tecnológicas y de Innovación	2016	800.0	344.6	344.6	-56.9	0.0	-56.9	No prioritario	No prioritario	
CONACYT	U003	Innovación tecnológica para incrementar la productividad de las empresas	2009	1,700.0	256.9	256.9	-84.9	0.0	-84.9	No prioritario	No prioritario	
CONACYT	S236	Fortalecimiento de la Infraestructura Científica y Tecnológica	2011	100.0	0.0	0.0	-100.0	-	-100.0	No prioritario	No prioritario	Se elimina

El Presupuesto de los Programas se presenta en Millones de Pesos (MDP)

RAMO 47: ENTIDADES NO SECTORIZADAS

- La dependencia Comisión Nacional para el Desarrollo de los Pueblos Indígena (CDI) cambió de nombre a Instituto Nacional de los Pueblos Indígenas (INPI).
- El presupuesto del programa Fortalecimiento a la Transversalidad de la Perspectiva de Género (S010) de la dependencia INMUJERES aumentó 2.3%
- El presupuesto de los programas del INPI aumentó 0.3%

Institución	Mod y Cve	Nombre del Programa	Año de inicio	PEF 2018 (MDP)	PPEF 2019 (MDP)	PEF 2019 (MDP)	Variación %			Prioritario por pobreza	Prioritario por derecho	Comentarios
							PEF2018 PPEF2019	PPEF 2019 PEF 2019	PEF 2018 PEF 2019			
INMUJERES	S010	Fortalecimiento a la Transversalidad de la Perspectiva de Género	2010	350.0	210.7	358.2	-39.8	70.0	2.3	No prioritario	Sí Medianamente	Ampliación Cámara de Diputados
INPI	U011	Programa de Derechos Indígenas	2014	303.8	306.4	310.7	0.8	1.4	2.3	Sí Medianamente	Sí Medianamente	Ampliación Cámara de Diputados
INPI	S178	Programa de Apoyo a la Educación Indígena	2014	1,322.0	1,343.1	1,343.1	1.6	0.0	1.6	Sí Fuertemente	Sí Fuertemente	
INPI	S249	Programa para el Mejoramiento de la Producción y la Productividad Indígena	2014	809.2	806.9	806.9	-0.3	0.0	-0.3	No prioritario	Sí Medianamente	
INPI	S179	Programa de Infraestructura Indígena	2004	2,372.6	2,362.1	2,362.1	-0.4	0.0	-0.4	Sí Medianamente	Sí Medianamente	

El Presupuesto de los Programas se presenta en Millones de Pesos (MDP)

RAMO 48: CULTURA

- El presupuesto sobre los programas de la dependencia aumentó 2.9%
- Se presenta un programa nuevo: E043 Cultura Comunitaria.

Institución	Mod y Cve	Nombre del Programa	Año de inicio	PEF 2018 (MDP)	PPEF 2019 (MDP)	PEF 2019 (MDP)	Variación %			Prioritario por pobreza	Prioritario por derecho	Comentarios
							PEF2018 PPEF2019	PPEF 2019 PEF 2019	PEF 2018 PEF 2019			
CULTURA	S268	Programa de Apoyos a la Cultura	2016	150.0	78.1	578.1	-47.9	639.9	285.4	No prioritario	Sí Ligeramente	Ampliación Cámara de Diputados
CULTURA	E012	Protección y conservación del Patrimonio Cultural	2007	1,789.6	1,880.4	1,880.4	5.1	0.0	5.1	No prioritario	No prioritario	
CULTURA	E016	Producción y distribución de libros y materiales artísticos y culturales	2017	32.9	32.1	32.1	-2.4	0.0	-2.4	No prioritario	No prioritario	
CULTURA	E042	Servicios educativos, culturales y artísticos	2007	1,110.9	1,050.1	1,050.1	-5.5	0.0	-5.5	No prioritario	No prioritario	
SEP Cultura	E011	Desarrollo Cultural	2009	8,897.5	8,303.8	8,303.8	-6.7	0.0	-6.7	No prioritario	No prioritario	
CULTURA	E021	Investigación Científica, Arqueológica y Antropológica	2017	156.1	140.3	140.3	-10.1	0.0	-10.1	No prioritario	No prioritario	
CULTURA	E013	Producción y transmisión de materiales culturales y artísticos	2017	172.4	149.1	149.1	-13.5	0.0	-13.5	No prioritario	No prioritario	
CULTURA	E022	Servicios Cinematográficos	2007	386.7	329.7	329.7	-14.7	0.0	-14.7	No prioritario	No prioritario	
CULTURA	E043	Cultura Comunitaria	2019	0.0	600.0	600.0	-	0.0	-	No aplica	No aplica	NUEVO

Nota: El presupuesto del programa E011 Desarrollo Cultural, incluye la sumatoria de SEP y Cultura, dado que este programa es operado en ambas dependencias.

El Presupuesto de los Programas se presenta en Millones de Pesos (MDP)

RAMO 50: INSTITUTO MEXICANO DEL SEGURO SOCIAL

- El IMSS no presenta cambios en su estructura programática.
- El presupuesto sobre los programas de la dependencia aumentó 6.7%

Institución	Mod y Cve	Nombre del Programa	Año de inicio	PEF 2018 (MDP)	PPEF 2019 (MDP)	PEF 2019 (MDP)	Variación %			Prioritario por pobreza	Prioritario por derecho	Comentarios
							PEF2018 PPEF2019	PPEF 2019 PEF 2019	PEF 2018 PEF 2019			
IMSS	E011	Atención a la Salud	2016	202,645.0	217,572.9	217,572.9	7.4	0.0	7.4	No prioritario	Sí Fuertemente	
IMSS	E001	Prevención y control de enfermedades	2002	6,260.1	6,454.2	6,454.2	3.1	0.0	3.1	No prioritario	Sí Fuertemente	
IMSS	E004	Investigación y desarrollo tecnológico en salud	1966	718.5	740.3	740.3	3.0	0.0	3.0	No prioritario	No prioritario	
IMSS	E007	Servicios de guardería	1946	11,908.2	12,076.9	12,076.9	1.4	0.0	1.4	Sí Medianamente	Sí Fuertemente	
IMSS	E003	Atención a la Salud en el Trabajo	1943	1,176.9	1,166.4	1,166.4	-0.9	0.0	-0.9	No prioritario	Sí Ligeramente	
IMSS	E012	Prestaciones sociales	2016	2,079.4	1,945.8	1,945.8	-6.4	0.0	-6.4	No prioritario	No prioritario	

El Presupuesto de los Programas se presenta en Millones de Pesos (MDP)

RAMO 51: INSTITUTO DE SEGURIDAD Y SERVICIOS SOCIALES DE LOS TRABAJADORES DEL ESTADO

- El ISSSTE no presenta cambios en su estructura programática.
- El presupuesto sobre los programas de la dependencia aumentó 7.1%

Institución	Mod y Cve	Nombre del Programa	Año de inicio	PEF 2018 (MDP)	PPEF 2019 (MDP)	PEF 2019 (MDP)	Variación %			Prioritario por pobreza	Prioritario por derecho	Comentarios
							PEF2018 PPEF2019	PEF2018 PPEF2019	PEF2018 PPEF2019			
ISSSTE	E043	Prevención y Control de Enfermedades	2016	4,109.5	4,943.7	4,943.7	20.3	0.0	20.3	No prioritario	Sí Ligeramente	
ISSSTE	E044	Atención a la Salud	2016	24,371.6	26,226.5	26,226.5	7.6	0.0	7.6	No prioritario	No prioritario	
ISSSTE	E045	Prestaciones Sociales	2016	2,498.6	2,658.0	2,658.0	6.4	0.0	6.4	No prioritario	Sí Fuertemente	
ISSSTE	E042	Atención a Personas con Discapacidad	2011	26.5	28.0	28.0	5.8	0.0	5.8	No prioritario	Sí Medianamente	
ISSSTE	E036	Equidad de Género	2008	27.6	29.2	29.2	5.7	0.0	5.7	No prioritario	Sí Medianamente	
ISSSTE	E015	Investigación y Desarrollo Tecnológico en Salud	2004	101.3	106.6	106.6	5.3	0.0	5.3	No prioritario	No prioritario	
ISSSTE	E018	Suministro de Claves de Medicamentos	2004	15,122.3	15,568.7	15,568.7	3.0	0.0	3.0	No prioritario	No prioritario	

El Presupuesto de los Programas se presenta en Millones de Pesos (MDP)

ANÁLISIS DE LOS RAMOS FEDERALES DE DESARROLLO SOCIAL

- Los Ramos con **más presupuesto** asignado son:
 - Ramo 19 Aportaciones a Seguridad Social: \$786,107.5 millones (\$699,664.1 millones, 2018).
 - Ramo 50 IMSS: \$746,738.9 millones (\$679,284.3 millones, 2018)
 - Ramo 33: \$735,758.6 millones (\$688,341.7 millones, 2018)
- Los Ramos con **menos presupuesto** asignado son:
 - Ramo 21 Turismo: \$8,785.9 millones (\$3,916.2 millones, 2018)
 - Ramo 10 Economía: \$9,056.0 millones (\$9,578.4 millones, 2018)
 - Ramo 47 Entidades No Sectorizadas: \$9,083.0 millones (\$9,275.4 millones, 2018)
- Los Ramos con **mayor incremento en el presupuesto** asignado son:
 - Ramo 14 STPS con un incremento de 971.8%
 - Ramo 21 Turismo con un incremento de 124.3%
 - Ramo 20 Bienestar con un incremento de 41.2%
- Los Ramos con **mayor reducción en el presupuesto** asignado son:
 - Ramo 9 SCT con una reducción de 21.3%
 - Ramo 16 SEMARNAT con una reducción de 17.5%
 - Ramo 6 SHCP con una reducción de 14.7%

RAMO	NOMBRE RAMO	PEF 2018 Monto (MDP)	PPEF 2019 Monto (MDP)	PEF 2019 Monto (MDP)	Variación %		
					PEF 2018 - PPEF 2019	PPEF 2019 - PEF 2019	PEF 2018 - PEF 2019
6	SHCP (contiene BANSEFI, AGROASEMEX)	26,458.2	22,575.9	22,575.9	-14.7	0.0	-14.7
8	SADER	72,125.4	57,343.1	65,434.9	-20.5	14.1	-9.3
9	SCT	84,548.6	66,404.3	66,554.3	-21.5	0.2	-21.3
10	Economía	9,578.4	9,056.0	9,056.0	-5.5	0.0	-5.5
11	SEP	280,969.3	300,140.2	308,000.4	6.8	2.6	9.6
12	Salud	122,557.3	123,209.4	124,266.9	0.5	0.9	1.4
14	STPS	4,037.0	43,269.1	43,269.1	971.8	0.0	971.8
15	SEDATU	16,766.2	18,754.9	18,754.9	11.9	0.0	11.9
16	SEMARNAT	37,580.6	26,520.5	31,020.5	-29.4	17.0	-17.5

RAMO	NOMBRE RAMO	PEF 2018 Monto (MDP)	PPEF 2019 Monto (MDP)	PEF 2019 Monto (MDP)	Variación %		
					PEF 2018 - PPEF 2019	PPEF 2019 - PEF 2019	PEF 2018 - PEF 2019
19	Aportaciones a Seguridad Social (contiene IMSS-BIENESTAR)	699,664.1	786,107.5	786,107.5	12.4	0.0	12.4
20	Bienestar	106,645.5	148,491.1	150,606.0	39.2	1.4	41.2
21	Turismo	3,916.2	8,785.9	8,785.9	124.3	0.0	124.3
33	Aportaciones Federales para Entidades Federativas y Municipios	688,341.7	734,022.2	735,758.6	6.6	0.2	6.9
38	CONACYT	27,225.9	24,664.7	24,764.7	-9.4	0.4	-9.0
47	Entidades No Sectorizadas (contiene INPI, INMUJERES)	9,275.4	8,864.1	9,083.0	-4.4	2.5	-2.1
48	Cultura	12,916.2	12,394.1	12,894.1	-4.0	4.0	-0.2
50	IMSS	679,284.3	746,738.9	746,738.9	9.9	0.0	9.9
51	ISSSTE	282,632.6	323,322.2	323,322.2	14.4	0.0	14.4

El Presupuesto de los Programas se presenta en Millones de Pesos (MDP)

- En resumen, en 2018 se registraron 150 programas sociales, de los cuales para el 2019 **se eliminaron 18 y se crearon 14 nuevos**. Resultando en un total de **146 programas sociales**.

Tipo de programa	Características	Total de programas
Programas Nuevos	Programas de reciente creación que no presenta antecedente en el Inventario CONEVAL de Programas y Acciones Federales de Desarrollo Social	14
Programas con cambios	Programas identificados en el PEF 2019 que presentan cambios en relación con su homólogo en 2018 (cambio de nombre y/o clave).	6
Fusión	Programas que se derivan de la fusión de programas o de componentes de programas	1*
Programas Eliminados	Programas que operaron en 2018 pero que dejaron de existir en 2019	18
Programas Re-sectorizados	Programas que cambia de ramo/dependencia	3
Programas que operan en más de una dependencia	Programas que operan con recursos de más de una dependencia	6

* De acuerdo con el Anexo 33 del Presupuesto de Egresos de la Federación 2019, el Programa de Apoyos a Pequeños Productores (S266) se fusionó con el programa de Desarrollo Rural (U024).

AMPLIACIONES PRESUPUESTALES DEL PEF 2019

- La Cámara de Diputados otorgó ampliaciones presupuestales a 25 programas de 8 dependencias:

INSTITUCIÓN	MOD	CLAVE	Nombre del Programa	PEF 2019 Ampliaciones (MDP)
SADER	E	001	Desarrollo y aplicación de programas educativos en materia agropecuaria	91.8
SADER	S	240	Programa de Concurrencia con las Entidades Federativas	2,000.0
SADER	S	260	Programa de Fomento Ganadero	500.0
SADER	U	002	Programa de Acciones Complementarias para Mejorar las Sanidades	2,000.0
SADER	U	022	Fertilizantes	500.0
SADER	U	024	Desarrollo Rural	7,831.6
SADER	U	025	Agromercados Sociales y Sustentables	1,300.0
SEP	E	010	Servicios de Educación Superior y Posgrado	3,739.7
SEP	E	047	Programa de infraestructura física educativa	8.4
SEP	S	243	Programa Nacional de Becas	540.1
SEP	S	269	Programa de Cultura Física y Deporte	200.0
SEP	S	270	Programa Nacional de inglés	400.0
SEP	U	006	Subsidios para organismos descentralizados estatales	2,672.0
SEP	U	031	Expansión de la Educación Inicial	300.0
SALUD	E	023	Atención a la Salud	320.0
SALUD	U	008	Prevención y Control de Sobrepeso, Obesidad y Diabetes	500.0
SEMARNAT	S	074	Agua Potable, Drenaje y Tratamiento	1,500.0
SEMARNAT	S	217	Programa de Apoyo a la Infraestructura Hidroagrícola	2,000.0
BIENESTAR	S	061	Programa 3 x 1 para Migrantes	200.0
BIENESTAR	S	070	Programa de Coinversión Social	136.4
BIENESTAR	S	155	Programa de Apoyo a las Instancias de Mujeres en las Entidades Federativas (PAIMEF)	278.5
BIENESTAR	U	009	Pensión para el Bienestar de las Personas con Discapacidad Permanente	1,500.0
INMUJERES	S	010	Fortalecimiento a la Transversalidad de la Perspectiva de Género	147.5
INPI	U	011	Programa de Derechos Indígenas	4.3
CULTURA	S	268	Programa de Apoyos a la Cultura	500.0

El Presupuesto de los Programas se presenta en Millones de Pesos (MDP)

FUENTES DE INFORMACIÓN

Fuente	Documento	Disponible en:
Secretaría de Hacienda y Crédito Público. Transparencia presupuestaria. Observatorio del gasto.	Presupuesto de Egresos de la Federación 2018	http://www.transparenciapresupuestaria.gob.mx/work/models/PTP/DatosAbiertos/Bases_de_datos_presupuesto/XLSX/pef_2018.xlsx
	Proyecto de Presupuesto de Egresos de la Federación PPEF 2019 (Analíticos)	http://www.transparenciapresupuestaria.gob.mx/work/models/PTP/DatosAbiertos/Bases_de_datos_presupuesto/XLSX/PPEF_2019.xlsx
	Presupuesto de Egresos de la Federación 2019 (Analíticos)	http://www.transparenciapresupuestaria.gob.mx/work/models/PTP/DatosAbiertos/Bases_de_datos_presupuesto/XLSX/PEF_2019.xlsx
Secretaría de Hacienda y Crédito Público. Paquete Económico y Presupuesto.	Presupuesto de Egresos de la Federación. Ejercicio Fiscal 2018	https://www.pef.hacienda.gob.mx/es/PEF2018
	Proyecto de Presupuesto de Egresos de la Federación. Ejercicio Fiscal 2019.	https://www.ppef.hacienda.gob.mx/work/models/PPEF2019/paquete/egresos/Proyecto_Decreto.pdf
	Presupuesto de Egresos de la Federación. Ejercicio Fiscal 2019	https://www.pef.hacienda.gob.mx/es/PEF2019/home
Diario Oficial de la Federación.	Presupuesto de Egresos de la Federación. Ejercicio Fiscal 2019	https://dof.gob.mx/nota_detalle.php?codigo=5547479&fecha=28/12/2018
Consejo Nacional de Evaluación de la Política de Desarrollo Social	Consideraciones para el Proceso Presupuestario 2019	https://www.coneval.org.mx/Evaluacion/IEPSM/Documents/Consideraciones-2019.pdf